

ด่วนที่สุด

ที่ ทส ๐๒๐๗.๕ (๕) / ๕



ส่วนแผนงาน สปบ.๒
รับที่ 305
วันที่ ๒๓ ม.ค. ๒๕๖๒
สำนักงานชลประทานที่ 2
รับที่ 558
วันที่ 23 มี.ค. 2562
เวลา.....

ศูนย์ปฏิบัติการพิทักษ์ป่า (ศปก.พป.)
กรมป่าไม้ ๖๑ ถนนพหลโยธิน
เขตจตุจักร กรุงเทพฯ ๑๐๙๐๐

๒๓ มกราคม ๒๕๖๒

เรื่อง ขอความอนุเคราะห์ตรวจสอบแผนงาน/โครงการชลประทาน ท้องที่จังหวัดลำปาง

เรียน ผู้อำนวยการสำนักงานชลประทานที่ ๒ จังหวัดลำปาง

สิ่งที่ส่งมาด้วย แผนภาพถ่ายดาวเทียมและแผนที่ภูมิประเทศ มาตรฐาน ๑ : ๒๕,๐๐๐

ด้วยศูนย์ปฏิบัติการพิทักษ์ป่า (ศปก.พป.) สังกัดกระทรวงทรัพยากรธรรมชาติและสิ่งแวดล้อม มีหน้าที่ติดตาม ตรวจสอบ และปราบปรามการกระทำผิดกฎหมายว่าด้วยการป่าไม้ในพื้นที่ป่าอนุรักษ์ ป่าสงวนแห่งชาติ และป่าอื่นๆ โดยบูรณาการการปฏิบัติร่วมกับหน่วยงานที่เกี่ยวข้อง เพื่อป้องกันและปราบปรามการบุกรุกทำลายทรัพยากรป่าไม้

ศูนย์ปฏิบัติการพิทักษ์ป่า (ศปก.พป.) ขอเรียนว่า เพื่อให้การปฏิบัติงานของศูนย์ปฏิบัติการพิทักษ์ป่า (ศปก.พป.) เป็นไปตามอำนาจหน้าที่ที่กำหนด จึงขอความอนุเคราะห์ตรวจสอบข้อมูลว่า บริเวณพื้นที่ตำบลเวียงมอก และตำบลแม่มอก อำเภอเถิน จังหวัดลำปาง สำนักงานชลประทานที่ ๒ จังหวัดลำปาง มีแผนงาน/โครงการที่จะดำเนินการในพื้นที่ดังกล่าวหรือไม่ อย่างไร หากมีแผนงาน/โครงการที่อยู่ในความรับผิดชอบของสำนักงานชลประทานที่ ๒ จังหวัดลำปาง ในพื้นที่ดังกล่าว ขอทราบว่าจะอยู่ในขั้นตอนใด ทั้งนี้ ขอได้โปรดจัดส่งข้อมูลรายละเอียดพร้อมเอกสารหลักฐานที่มีการรับรองความถูกต้องทั้งหมดให้ ศูนย์ปฏิบัติการพิทักษ์ป่า (ศปก.พป.) ทราบด้วย จักขอบคุณยิ่ง

จึงเรียนมาเพื่อโปรดทราบและพิจารณา

ขอแสดงความนับถือ

(นายชีวะภาพ ชีวะธรรม)

ผู้อำนวยการสำนักป้องกันรักษาป่าและควบคุมไฟป่า กรมป่าไม้
รองผู้อำนวยการศูนย์ปฏิบัติการพิทักษ์ป่า (ศปก.พป.)

ผอ.ศปก.๖
ดำรง
23มค.62
นายสมหวัง ผลประสิทธิ์โต
ผผง.ขป.๒

เรียน ผอ.ศปก.๖
เพื่อโปรดดำรง

23มค.62



(นายสมหวัง ผลประสิทธิ์โต)
ผผง.ขป.๒ รักษาการแทน
ผส.ขป.๒

ศูนย์ปฏิบัติการพิทักษ์ป่า (ศปก.พป.)
โทร. ๐ ๒๕๖๑ ๔๒๙๒ - ๓ ต่อ ๕๗๖๖
โทรสาร. ๐ ๒๕๗๙ ๕๙๖๗

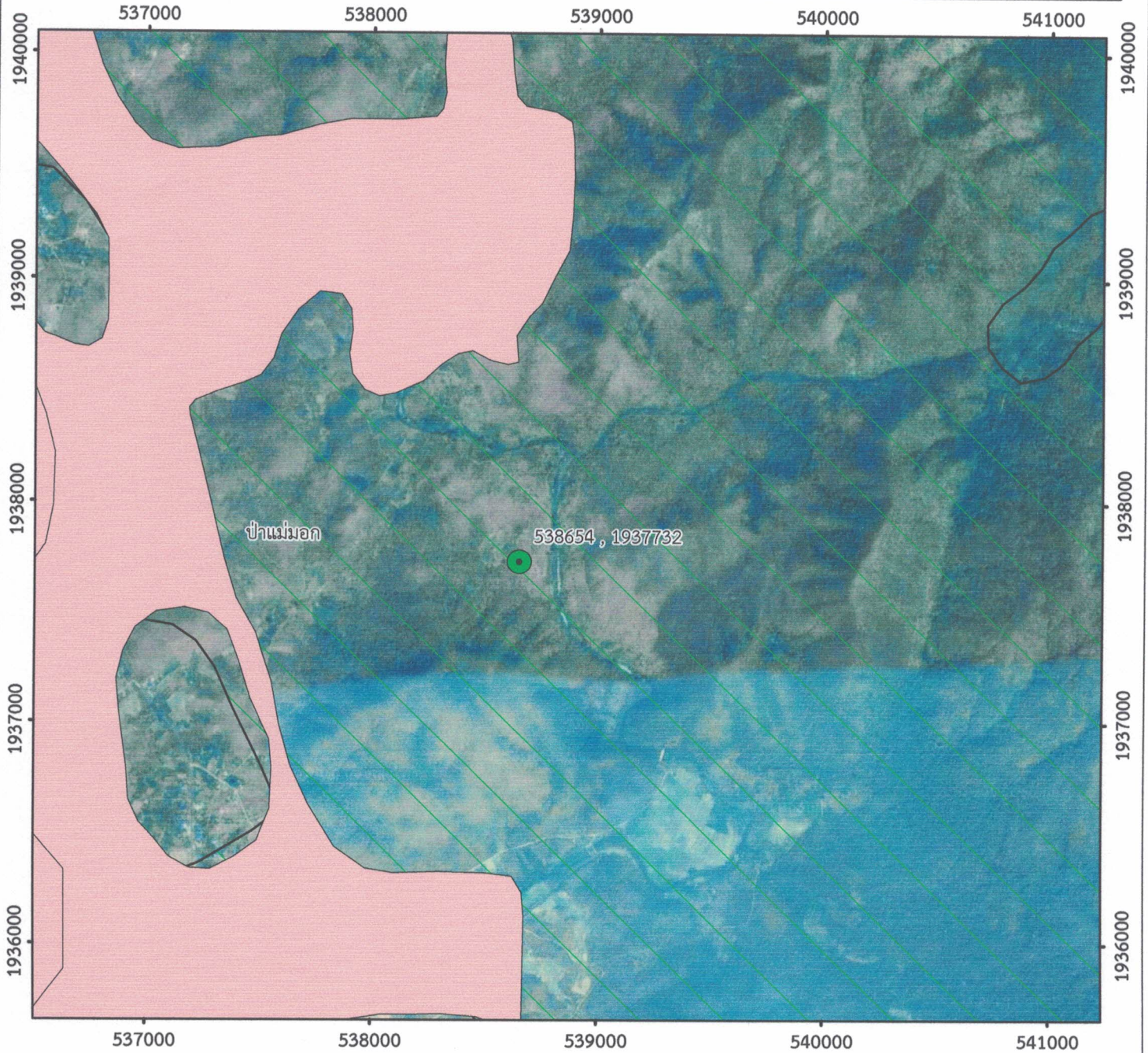
แผนที่แสดงภาพถ่ายจากดาวเทียม Google Earth
 บริเวณพื้นที่เขตป่าสงวนแห่งชาติ ป่าแม่มอก ท้องที่ ต.เวียงมอก อ.เถิน จ.ลำปาง



สัญลักษณ์

-  พิกัดพื้นที่ที่ดำเนินการคดี
-  พื้นที่ ส.ป.ก.
-  เขตป่าสงวนแห่งชาติ ป่าแม่มอก

หมายเลขระวาง: 4844 II
 ลำดับชุด: L7018

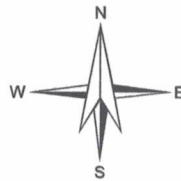

มาตราส่วน 1:25,000

UTM : WGS1984 Zone 47N



4844 IV	4844 I	4944 IV
4844 III	4844 II	4944 III
4843 IV	4843 I	4943 IV

สำนักป้องกันรักษาป่าและควบคุมไฟป่า กรมป่าไม้

แผนที่แสดงแผนที่ภูมิประเทศ ชุด L7018 ระวาง 4844 II
 บริเวณพื้นที่เขตป่าสงวนแห่งชาติ ป่าแม่มอก ท้องที่ ต.เวียงมอก อ.เถิน จ.ลำปาง

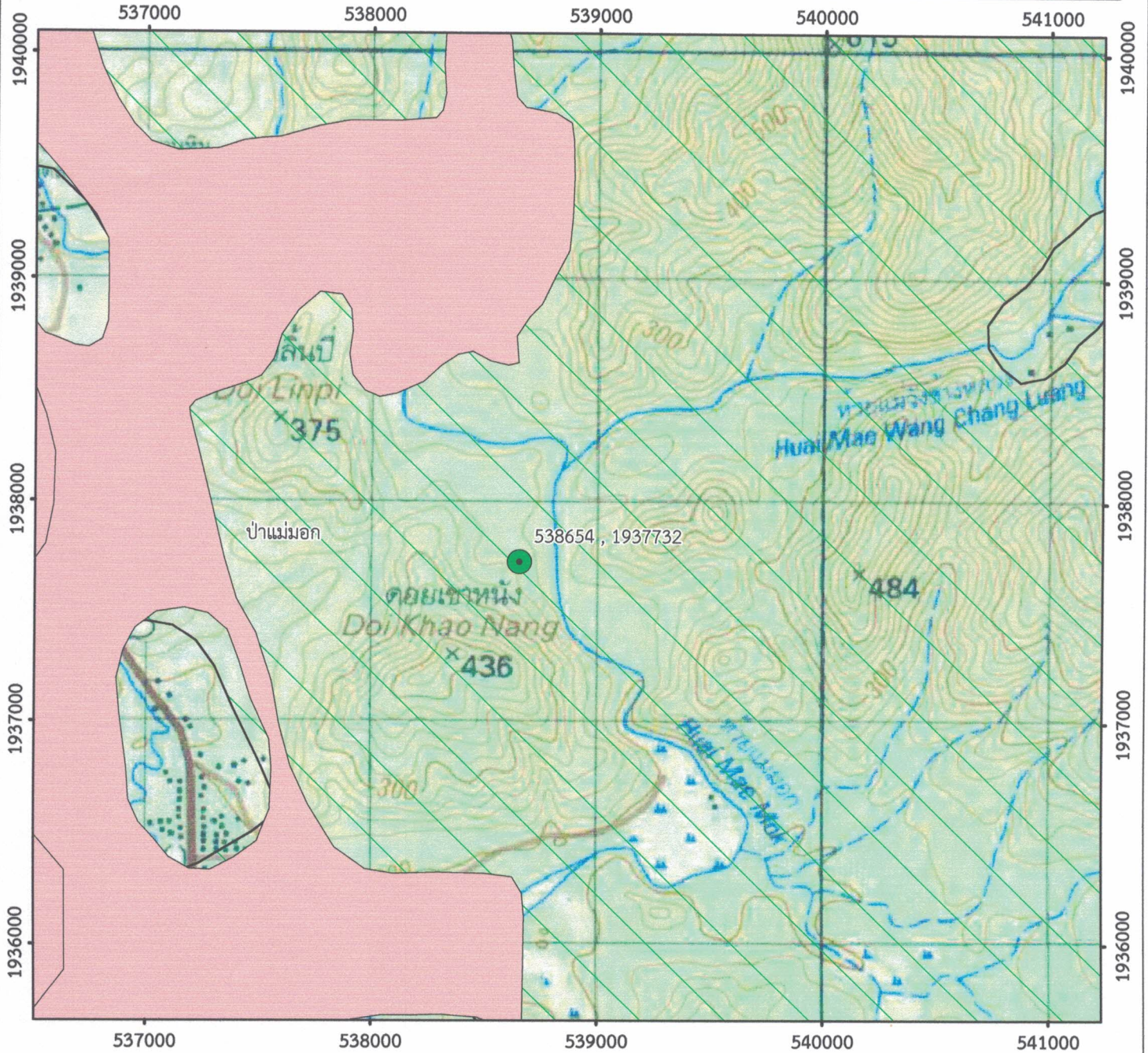

สัญลักษณ์

- พิกัดพื้นที่ที่ดำเนินคดี
- พื้นที่ ส.ป.ก.
- เขตป่าสงวนแห่งชาติ ป่าแม่มอก

สำนักป้องกันรักษาป่าและควบคุมไฟป่า กรมป่าไม้

หมายเลขระวาง: 4844 II
 ลำดับชุด: L7018

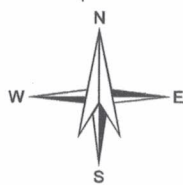

มาตราส่วน 1:25,000

UTM : WGS1984 Zone 47N



4844 IV	4844 I	4944 IV
4844 III	4844 II	4944 III
4843 IV	4843 I	4943 IV

หมายเหตุ : ใช้ประกอบการตัดสินใจ ไม่สามารถใช้ในการทางกฎหมาย